

TERMINAL TERRA 5

TT5

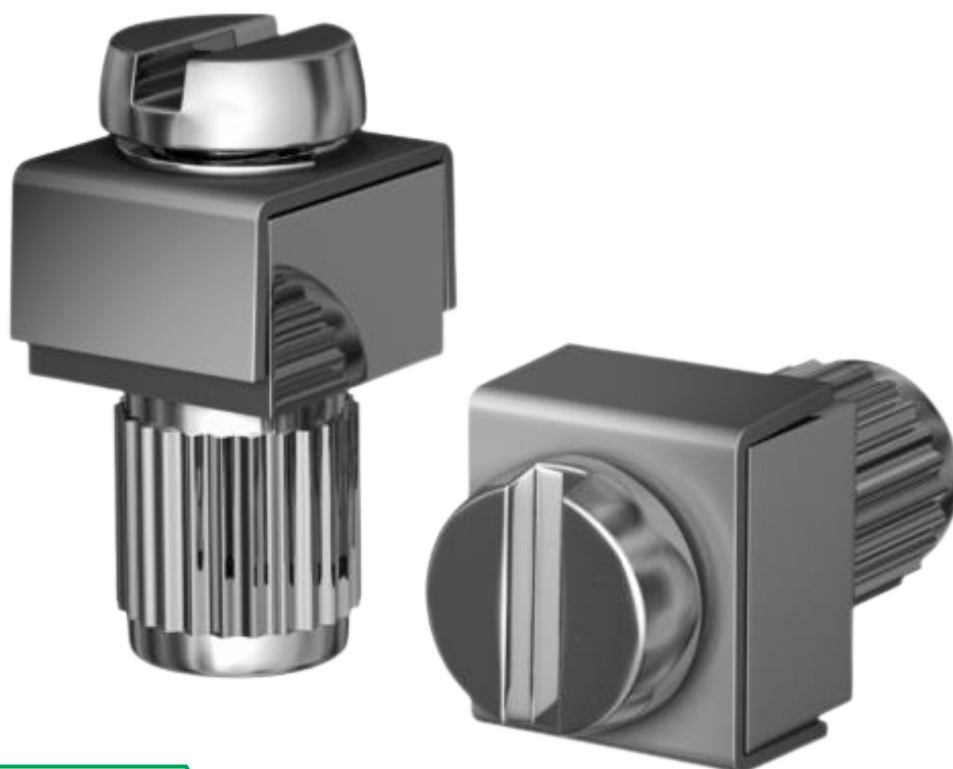

TERMINAL TERRA 5

Dados Técnicos

ESPECIFICAÇÕES

APLICAÇÃO	Terminal de aterramento para equipamentos elétricos metálicos em geral e aplicação específica em paredes espessas de equipamentos Ex d & Ex e.
CONEXÃO	Até 6 mm ²
DESCRIÇÃO	Terminal Terra em aço inox 316 para invólucros metálicos, provido de parafuso e arruela de pressão, que permite aperto eficaz contra vibrações ou choques mecânicos.

DIMENSÕES:

